Super Girls
they love it,
they need it!
NEDERLANDS - DEUTSCH - ENGLISH - FRANÇAIS

Wat bij het neuken vaak geschied is dat die dame zelden ziet of de vingers van de vent wel zo goed zijn als zij denkt.

Immerhin macht er mit Fleiss diese Dame glühend heiss, während sie den Bolzen lutscht, schaut er zu, wie's bei ihr flutscht.

Oh, she rubs him very gently but his fingers evidently are not proper as should be, turn the page, and you will see.

Donc, la gentillesse d'un homme, venant du centre de sa pomme, demande, hors de sa volupté, aussi des doigts bien nettoyés.

they love it, they need it !

SPERMA

Het is toch iedere keer weer een wonder als het tevoorschijn springt: sperma, de brenger van leven en tegelijkertijd de schepper van zoveel genoegen.

Manche träumen nur davon, aber wenn es herausspritzt und die Frauenherzen zum Jubeln bringt, dann wissen sie, dass Sperma ein Wunder bleibt, Leben schafft und Freude bereitet.

Some dream of it. But when it jumps out in the air every women rejoices at this wonderful moment of satisfaction. Yes, sperm is life, sperm is true to life.

Tous songes sont mensonges. Elles voient la grosse bite se gonfler de sperme et déverser entre eux les giclées de jouissance. Vraiment, le sperme, c'est la vie.

Met de buurman op vakantie heb ik altijd de garantie dat we lekker veilig neuken in de tuin, in bed en keuken.

Wenn wir zwei in Ferien gehen, mach ich's ihm sehr oft im Stehen, egal, wohin wir fliegen, er steht im Steh'n und Liegen.

You should practise on vacation all the joys of fornication, that's the time for having fun when the sun shines on your gun.

Nous nous sommes amusés comme des fous, c'est aussi quelque chose pour vous au lit ou dans la nature vous devrez chercher l'aventure.

Zo bijvoorbeeld is dit stel inderdaad bijzonder fel, juist met half bedekte tieten kan je nu volop genieten.

So zum Beispiel dieser Pimmel, ausgestreckt in Richtung Himmel, wo das ganze Hinterteil zeigt, dass es besonders geil.

His nose is near her trembling cunt, his mighty prick is rather blunt but pretty well for fucking whilst she goes on with sucking.

Les cuisses largement écartées elle attend la venue de l'épée du gamin. Il le sait qu'il va jouir comme jamais.

Nu weet mijnheer wat het betekent wanneer zo'n meisje is ontketend. Zij prepareerd de dikke paal want zij heeft het graag anaal.

Vor dem Lutschen einer Stange ist heut' keine Frau mehr bange, und mehr als eine Minderheit ist zum Arschfick gern bereit.

The anal area is a stimulation for more than a single copulation, the vulva likes a strong erection, the arsehole dislikes imperfection.

Sa bouche s'empare de sa pine, on voit qu'elle a bonne mine, parce qu'elle sait qu'il le va enculer.

Op de oude Switzerse wegen komen wij twee mannen tegen met 'n fototoestel de een en de ander met 'n leuk derde been.

Das gibt's nicht nur im Schweizerland, zwei Männer machen sich bekannt, sie wollen Fotos schiessen und unser Fleisch geniessen.

In Switzerland we met two boys in possession of nice toys, one for pictures, one for cream, both with us in high esteem.

L'home suisse qu'on ne voit pas ici sait faire de belles fotographies que nous trouvons très excitantes. La preuve: voyez les pages suivants.

Wij delen graag dezelfde man die ons lekker naaien kan, want wij als vlaamse krieken laten ons graag pieken.

Auch das lange Zungenküssen zählen wir zu den Genüssen, die der starke Schweizer Bengel uns verschafft mit seinem Schwengel.

Swiss boys are famour for their stunts when screwing girls successively and flemish quims expressively, they have delirious cunts.

Nous aimons saisir la queue pour le faire un bon pompier quand il attaque le clitoris nous jouissions: vive la Suisse!

Dit zijn gevoelige plaatjes van onze vochtige gaatjes, straks gaan we de fotograaf te lijf want diens penis staat nu stijf.

Nun, es wäre wohl vermessen wollten wir die Schwänze fressen, drum lecken wir sie ganz brav, auch den vom Fotograph.

Preparing the demonstration of a perfect ejaculation we suck and lick the majestic stick.

Mais il ne faut pas tricher, pour jouir il le faut une queue qui jute comme un taureau. Regarde le prochain tableau.

Met zo'n lange sterke pik en zo'n heerlijk mooie mond hou je alle liefdesweelde zonder twijfel oergezond.

Dies ist absolut ästhetisch, Phallus zeigt sich majestätisch, nach ihm lechzen volle Lippen, erst das Saugen, dann das Wippen.

The lady is moaning with pleasure, she's happy to look at his thrasher which she will work between her lips with movements of her fingertips.

A la vue de ces corps dans la nudité ne tarde pas à te faire bander si tu as envie de te régaler.

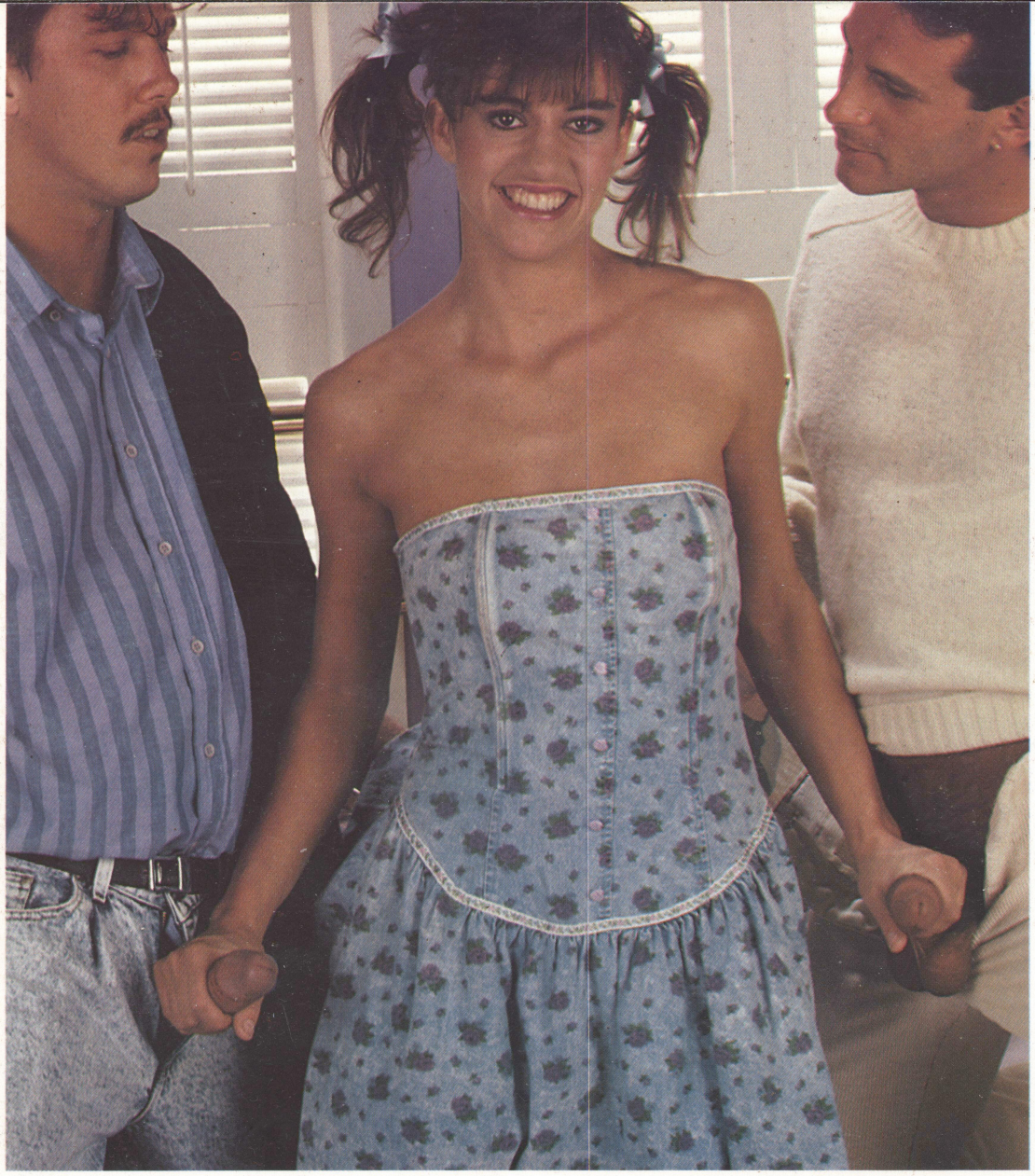

Met twee pikken in je handen zullen vrouwen watertanden, komt 'n dildo nog er bij zijn de mannen zeker blij.

Ja, sie kann sich glücklich preisen mit den beiden heissen Eisen fest umklammert in den Händen, die den Dildo auch verwenden.

Yes, I took my mother's advice, if you want to enjoy it, then do it twice, for that is for your treasure the greatest moment of pleasure.

Tout un boulot pour traiter l'ensemble de deux prisonniers de mes mains expérimentées. Je suis sûre qu'ils vont juter.

Door de anatomie van de vrouw, zoals haar geile onderbouw, kunnen die twee olympionieken synchroom te werk gaan met hun pikken.

Die Dame lässt, wie vorgesehen, die Herren gleich zu Werke gehen, nun bumsen sie autonom und überdies synchron.

In the lady's imagination is a double fornication always at synchronized speed with an overload of seed.

Le va-et-vient est délicieux et à tout moment synchronisé, les pines déchargent dans la fente de sa croupe opulente.

Onschuldig kijkende grieten hebben vaak heel mooie tieten en vertellen graag schuine moppen bij het likken van penistoppen.

Solche beneidenswerten Brüste erwecken in jedem Mann Gelüste nach höchst intensivem Lecken. Da kann er sich lang ausstrecken.

When a girl presents her bobbing and begins with heavy throbbing, gentleman should not complain when they feel the sucker's strain.

Au milieu du jardin il admire les beau seins de la femme qui veux avaler son noeud.

Je moet er van willen genieten van haar ongewoon volle tieten met je kop vlug tussen haar dijen en je tong op de clit bij het vrijen.

Sie dominiert ihn, wenn er leckt, sie weiss, dass es ihm sehr gut schmeckt, sie bleibt auch oben sitzen, wenn er beginnt zu spritzen.

She has a pair of knockers you could your hat hang on, yet she prefers the fuckers with an utmost busy tongue.

Dans sa combinaison noire, porte-jarretelles er les bas fumés, elle regarde son effort pour arriver.

Open broeken, geile lullen, gretig zuigen, mondje vullen, weg met overbodig spullen en dan nu maar lekker smullen.

Ritzen öffnen, Hosen runter, Riemen raus und dann mal munter frisch, fromm, frei drauflos geleckt, gar kein Zweifel, dass es schmeckt.

Down with throusers, up with the tools, this is real and no game for bloody fools.

Quand les bouches s'emparent des bites et pompent avec grand zèle, elles vident les couilles très, très vite dans un véritable pêle-mêle.

''Waarmee moeten wij nu de ketting smeren?''
''Geen paniek, lieveling, ik zal het je leren.''

''Womit sollen wir nun die Kette schmieren?''
''Keine Panik, Liebling - herausfiltrieren.''

''How could we lubricate the chain?''
''No panic, darling, - you just suck my cream.''

''Comment pouvons-nous lubrifier la chaîne?''
''Pas de panique, chérie, - tu suce ma crême.''

Hij staat nu al zo lang en daarom ben ik bang dat hij te vroeg gaat spuiten, maar ik wil het binnen, niet buiten.

Er steht so stark und stramm, ich fürchte, dass ein Schlamm zu früh beginnt zu spritzen und nicht in meine Ritzen.

He stands upright so long, erected by my tongue, I hope that the ejaculation occurs after penetration.

Il est érigé debout et j'espère que mon chouchou va juter tous qu'il a au fond de mon trou.

Sommige vrouwen hebben graag nog wat spullen op hun maag bij het binnenschuiven van de vette kluiven.

Manche Frauen tun's bedeckt rundum Hals und Magen, so können sie's besser ertragen rein zu bleiben, unbefleckt.

Les féminines bijoux autour du cou et les draps de soie sur l'estomac ne cachent pas le désir de proprement jouir.

Some women like the half-way dress, they undergo a useless stress of their own lascivity hampering their proficiency.

Paul's

Mijn vriend liet me zitten met m'n kutje en tieten, maar nu ga ik neuken met groente uit m'n keuken.

Mein Freund liess mich sitzen mit Titten und Ritzen, nun lass ich die Gurke stehn, die fickt mich auch sehr schön.

Since my friend has left me and my tits and cunt, I prefer cucumber for a vicious stunt.

Depuis mon ami m'a délaissé, mes seins et tous mes trous, je baise moi-même et je sais que les concombres sont toujours érigés.

38

verschijnt tenminste 6 × per jaar
erscheint mindestens 6 × pro Jahr
published at least 6 × a year
publié au moins 6 × par an

PRINTED & PUBLISHED BY
VECTOR DORDRECHT BV - HOLLAND